全医労保育所ニュース

働きやすい職場をつくるために
多くの仲間を「全医労」に迎えよう

あなたも「全医労」へ

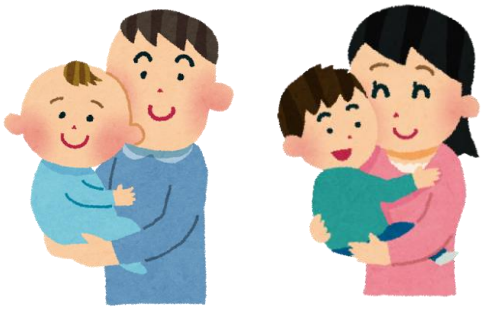

2018 年４月、国立病院 110 園の院内保育所が病院ごとの業者委託となり、新業者の下、保育がスタートします。各院内保育所でも、病院同様、新しい職員が入職すると思います。

私たち「全医労」は、国立病院機構や新委託業者と交渉を行い、希望する保育所職員の雇用と保育の継続を守りました。これは、保育所職員、保護者、労働組合の三者がしっかり手を結び、運動を進めてきた成果です。

労働組合員だからこそ、雇用が守られ、要求前進につながっていきます。これまでの運動の成果をアピールし、一人でも多くの保育所職員・保護者を仲間に迎え入れましょう！

これまでの院内保育所運動の成果をアピールし、加入を呼びかけよう

保育所用加入チラシ（裏面は医労連共済・労働金庫）を作成し、ボールペン、加入用紙、ファイルを保育所用に送ります。活用してください！

院内保育所で働く皆さんへ

この病院には「全医労」という労働組合があります。院内保育所で働く職員も組合加入ができます。私たちの仲間になってください！

労働組合とは、ひとりでは立場の弱い労働者が集まり、助け合って、働く環境を良くしようとする憲法で保障された団体です。
私たちは国立病院で働く職員でつくる唯一の労働組合、「全医労」です。院内保育所で働く職員も組合員となり、一緒に活動をしています。
「全医労」は、あなたの悩みを解決し、あなたを全力で守ります。ぜひ、「全医労」の仲間になってください！安心して働き続けられる職場を一緒に作りましょう！

国立病院の院内保育所を作り守ってきました！

国立病院の院内保育所は、1954 年に全医労の運動で現・旭川医療センターに開園されて以降、保育所職員も全医労に加入し、保護者と保育所職員と組合の三者で保育所を作り、守ってきました。

2004年ビジョン委託後も運動を進めてきました！

2004 年に病院が独立行政法人へ移行された際、院内保育所はビジョンに委託されましが、全医労は保育所職員の雇用を守り、賃金・労働条件をビジョンとの団体交渉で改善を図ってきました。

2016年度には大幅な賃金アップを実現しました！

基本給、時給および賞与の引き上げは、全医労との団体交渉で決定させてきています。2016 年度のビジョンとの賃金交渉では、契約社員で平均 23,000 円の大幅賃上げを勝ち取りました。

2018年4月、三者の力で職員の雇用と保育を守りました！

2018 年 4 月、ビジョン一括委託から病院毎の委託契約となりました。全医労は機構本部や新委託先と交渉を行い、希望する保育所職員の雇用と保育の継続を守りました。これからも、保育所職員、保護者、全医労（組合）がしっかり手を結び、賃金・労働条件を改善させていきます。

全日本国立医療労働組合（全医労）　〒170-0005　東京都豊島区南大塚 1-48-3
TEL：03（5940）8600　FAX：03（5940）8601　http://www.zen-iro.or.jp　2018 年 4 月

すべての院内保育所を存続・拡充させよう

全医労第47回保育所会議 in 浅草

再会を誓い合った昨年の保育所会議

全医労の運動から生まれ、守り育ててきた院内保育所。新受託業者への委託にあたり、保育の質の維持、職員の雇用確保をたたかってきました。今後も保育所、保護者、支部の三者が力を合わせて、運動を進めていきます。

新受託業者移行後の状況や問題点を情報共有し、今後のたたかい方を検討、意思統一を図ります。

☆日　程☆　2018年6月9日（土）13：00～
10日（日）12：00

※　8日（金）は地方協代表による機構本部要請を予定しています

☆会　場☆　浅草セントラルホテル　東京都台東区浅草 1-5-3

主催：全医労本部（お問い合わせ）〒170-0005　東京都豊島区南大塚 1-48-3　/　TEL　03-5940-8600

保育所で働く仲間とつながろう

復活！

○　第 45 回医療研究全国集会 in 長野

分科会「わたしたちが大切にしたい保育」～院内保育所のあり方～

日程：６月 16 日（土）全体集会
　　６月 17 日（日）分科会

会場：長野市芸術館・長野市生涯学習センター・ＪＡ長野県ビル会議室

○　第 50 回全国保育団体合同研究集会 in 大阪

分科会「院内・職場保育所の運営と運動」

日程：８月４日（土）全体会
　　８月５日（日）講座・分科会
　　８月６日（月）全体会

会場：インテックス大阪・大阪府内の４ヵ所の会場

○　日本医労連第 40 回保育所会議 in 東京

前日 16 日には厚労省交渉および保育所実態調査の記者会見を予定

日程：11 月 17 日（土）～18 日（日）

会場：日本医療労働会館・浅草周辺のホテル